Projekt Broker
CONSULTANT SERVICES

Wir vermitteln hochqualifizierte Experten für Digitalisierung- und IT-Projekte

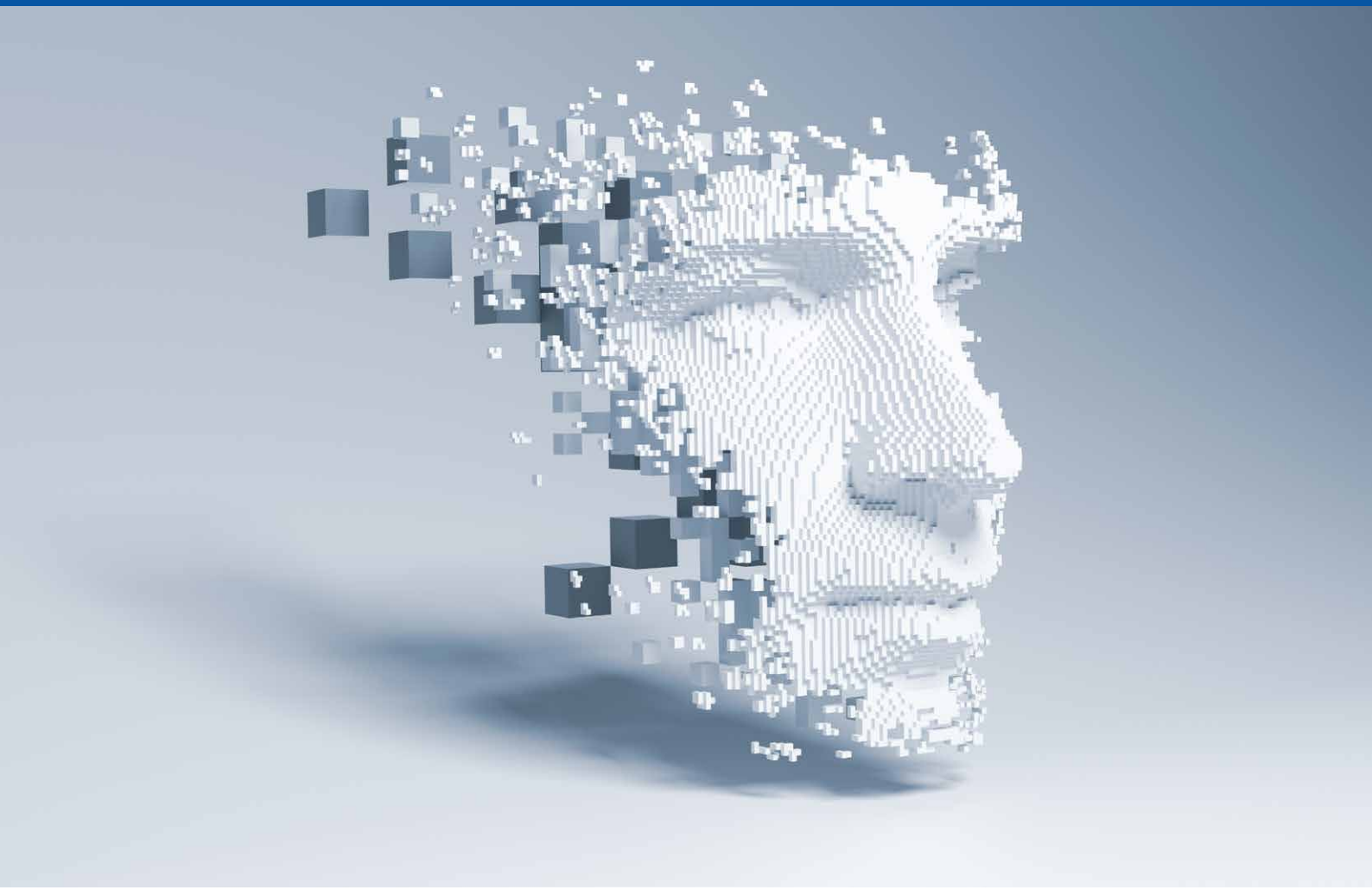

Für Freiberufler/-innen

Für Unternehmen

Unsere Leistungen

Für Freiberufler/-innen
Ihr direkter Zugang zum nächsten Projekteinsatz

Wir bieten: Ihr nächstes IT-Projekt

Sie sind **freiberuflicher IT-Experte** oder aktuell als Freelancer tätig und haben **freie Kapazitäten** für ein neues Projekt? Oder Sie stecken mitten im Projekt und möchten wissen, bei welchem Kunden es danach weitergeht?

In jedem dieser Fälle: **Werfen Sie einen Blick auf unsere aktuellen Vakanzen!** Passt eine Ausschreibung auf Ihr Profil, vermitteln wir von Projekt Broker Sie über einen Dienstleistungsvertrag **schnell und unkompliziert** in Ihr nächstes Projekt. Sie möchten Ihre ganze Routine und Expertise einbringen oder sich einer neuen Challenge stellen – mit uns haben Sie **direkten Zugriff** auf einen **ausdifferenzierten Projektmarkt** innerhalb unserer Schwerpunkte:

Unsere Branchenschwerpunkte:

- Finanzindustrie
- Engineering
- Handel
- Energie
- Public Sector
- Telekommunikation
- Automotiv
- Verarbeitende Industrie
- Gesundheitswesen
- Logistik

Unsere Themenschwerpunkte:

- IT-Infrastrukturservice
- Anwendungsbetrieb
- System- und oftwareentwicklung
- IT-Beratung
- Fachberatung im Rahmen eines IT-Projektes und klassische Beratung
- IT-Sicherheit und Datenschutz
- Identity Management
- Compliance
- Industrie 4.0 und Digitalisierung

Für Freiberufler/-innen

Für Unternehmen

Unsere Leistungen

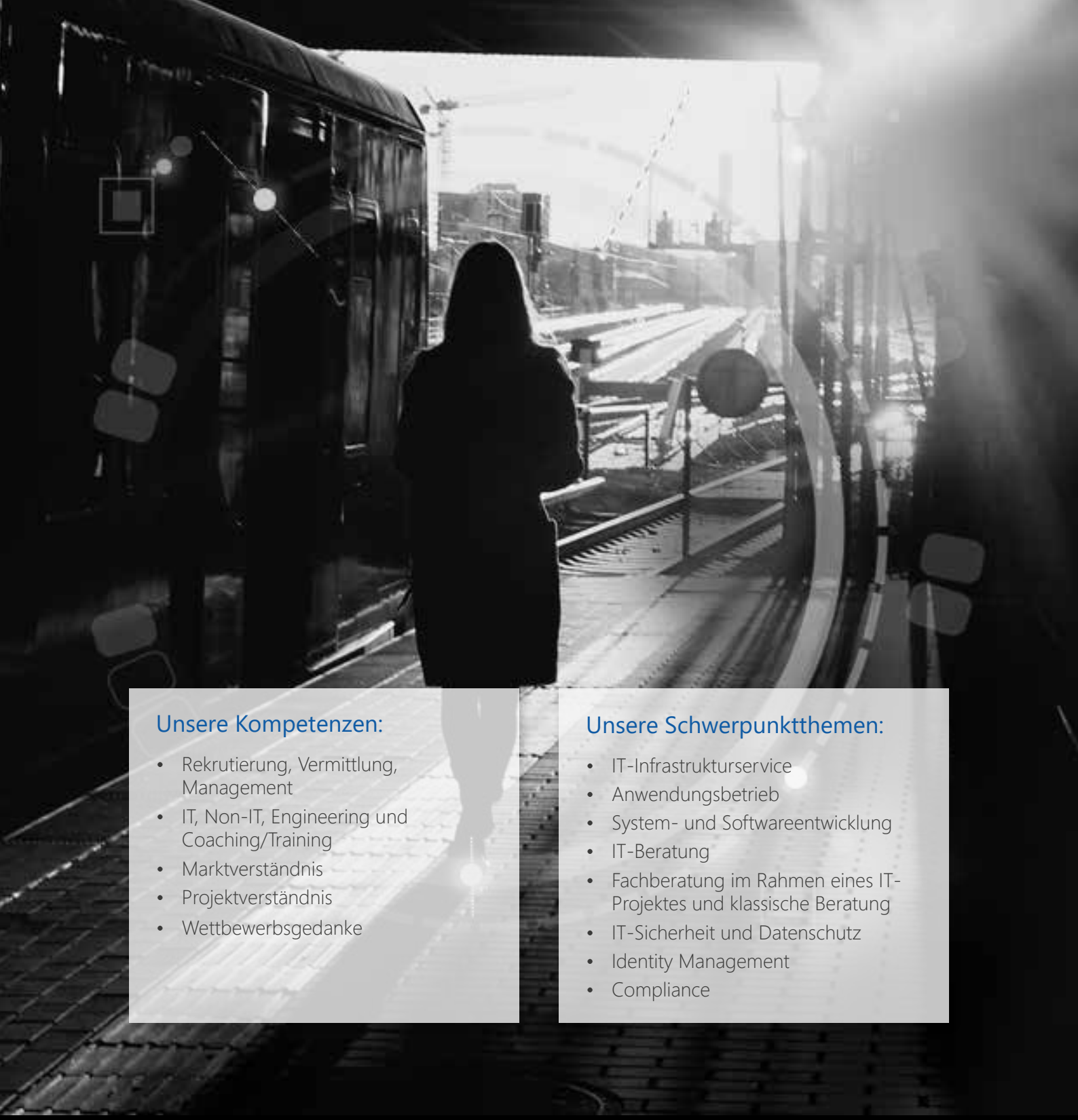

Unsere Kompetenzen:

- Rekrutierung, Vermittlung, Management
- IT, Non-IT, Engineering und Coaching/Training
- Marktverständnis
- Projektverständnis
- Wettbewerbsgedanke

Unsere Schwerpunktthemen:

- IT-Infrastrukturservice
- Anwendungsbetrieb
- System- und Softwareentwicklung
- IT-Beratung
- Fachberatung im Rahmen eines IT-Projektes und klassische Beratung
- IT-Sicherheit und Datenschutz
- Identity Management
- Compliance

Für Unternehmen

Wir finden gemeinsam mit Ihnen den passenden IT-Spezialisten

Wir vermitteln: Schnelle Unterstützung für Ihr IT-Projekt

Für Ihr IT-Projekt benötigen Sie **kurz- oder mittelfristig Unterstützung** durch einen freiberuflichen IT-Consultant, doch Zeit und Ressourcen für die Suche sind knapp? Legen Sie diese Aufgabe in unsere Hände: Wir haben langjährige Erfahrung in der **Vermittlung hochqualifizierter IT-Experten** in nahezu allen Bereichen des IT-Business und der Digitalen Transformation. Auf Projektbasis bringen wir per Dienstleistungsvertrag die notwendige fachliche Manpower in Ihr Unternehmen, wozu wir auf unser **umfangreiches Netzwerk** von spezialisierten Beratern zurückgreifen können.

Je nach Größe, Entwicklung und Planungshorizont ergeben sich für Unternehmen **unterschiedliche Bedarfsstrukturen** und interne Abläufe sowie Anforderungen in der Personalrekrutierung sind so **individuell wie das Unternehmen selbst** – dafür haben wir in unserer täglichen Vermittlungspraxis ein tiefes Verständnis entwickelt.
Wir bringen Erfahrungen auf allen Führungs- und Entscheidungsebenen mit sowie eine **profunde Marktkenntnis**: Wir wissen um kurzfristige Trends ebenso wie um langfristige Entwicklungen und können unseren Kunden zu jeder Zeit das **aktuelle Know-how bei größtmöglicher Flexibilität** anbieten.

Ihr Unternehmen gehört zu den **IT-Systemhäusern, Softwareherstellern und IT-Dienstleistern**? Auch für Sie haben wir ein **interessantes Angebot**: Sind Teile Ihrer Mitarbeiterschaft für eine Übergangszeit intern **nicht ausgelastet** oder einsetzbar, vermitteln wir diese in Unternehmen mit aktuellen Auftragsspitzen oder Personalengpässen aus unserem Netzwerk. **Nehmen Sie mit uns Kontakt auf** und wir erarbeiten mit Ihnen ein optimales Lösungsmodell, Ihre IT-Experten **zum Vorteil aller extern einzusetzen**. Ein umfangreicher beiderseitiger Kundenschutz ist dabei für uns eine Selbstverständlichkeit.

Für Freiberufler/-innen

Für Unternehmen

Unsere Leistungen

Auf einen Blick: Unsere Vermittlungskompetenz

- Kurze Reaktionszeit
- Systematischer Abgleich der geforderten mit den verfügbaren Experten-Skills
- Auswahl von passgenauen Spezialisten
- Vorstellung und Vermittlung von Kunde und Experte
- Marktkonforme Honorierung
- Optimales IT-Staffing, schnell, effizient und verbindlich

Unsere Spezialisten: Einsatzgebiete und Kompetenzcluster

- Supporter
- Netzwerkadministratoren
- Systemadministratoren
- Datenbankspezialisten
- Architekten
- Softwaretester
- Softwareentwickler
- Business Analysten
- SAP-Berater
- Projektleiter
- Data Scientists

Unsere Leistungen
Unsere Vermittlungserfahrung für Ihren besten Projektpartner

Schnell und zielführend: unser Rekrutierungs- und Vermittlungssystem

Wir sind ein spezialisierter Personaldienstleister für die Vermittlung **hochqualifizierter Experten im gesamten IT-Bereich**. Unser Schwerpunkt liegt auf dem deutschsprachigen Raum (DACH-Region) und wir verstehen uns als branchen- und herstellerunabhängig.

In unserer mehr als 15-jährigen Vermittlungspraxis haben wie ein eigenes Rekrutierungssystem entwickelt, das wir stetig verbessern und **an veränderte Marktbedürfnisse anpassen**. Dieses System ermöglicht es uns, besonders **schnell auf Kundenanfragen zu reagieren** und unseren freiberuflichen Experten alle relevanten Projektdaten unmittelbar liefern zu können – so sieht **hocheffektive Personalvermittlung** bei uns aus.

Für unsere Unternehmenskunden bedeutet das: Wir rekrutieren aus unserem Netzwerk einen freiberuflichen IT-Profi für die passgenaue Besetzung Ihres Projekts, Sie schließen mit Ihrem neuen freien Mitarbeiter einen Dienstleistungsvertrag ab (Contracting) und bringen Ihr Projekt mit professioneller Unterstützung erfolgreich voran.

Für unsere Freiberufler heißt das: Minimaler Suchaufwand für Ihren nächsten Projekteinsatz und die Sicherheit, dass wir Sie während des gesamten Projekteinsatzes gegenüber Ihrem Auftraggeber managen.

Für beide Partner, Unternehmer wie selbstständige Experten, erreichen wir, dass sie sich auf eine **professionelle, stimmige und erfolgreiche Zusammenarbeit verlassen** können.

Für Freiberufler/-innen

Für Unternehmen

Unsere Leistungen

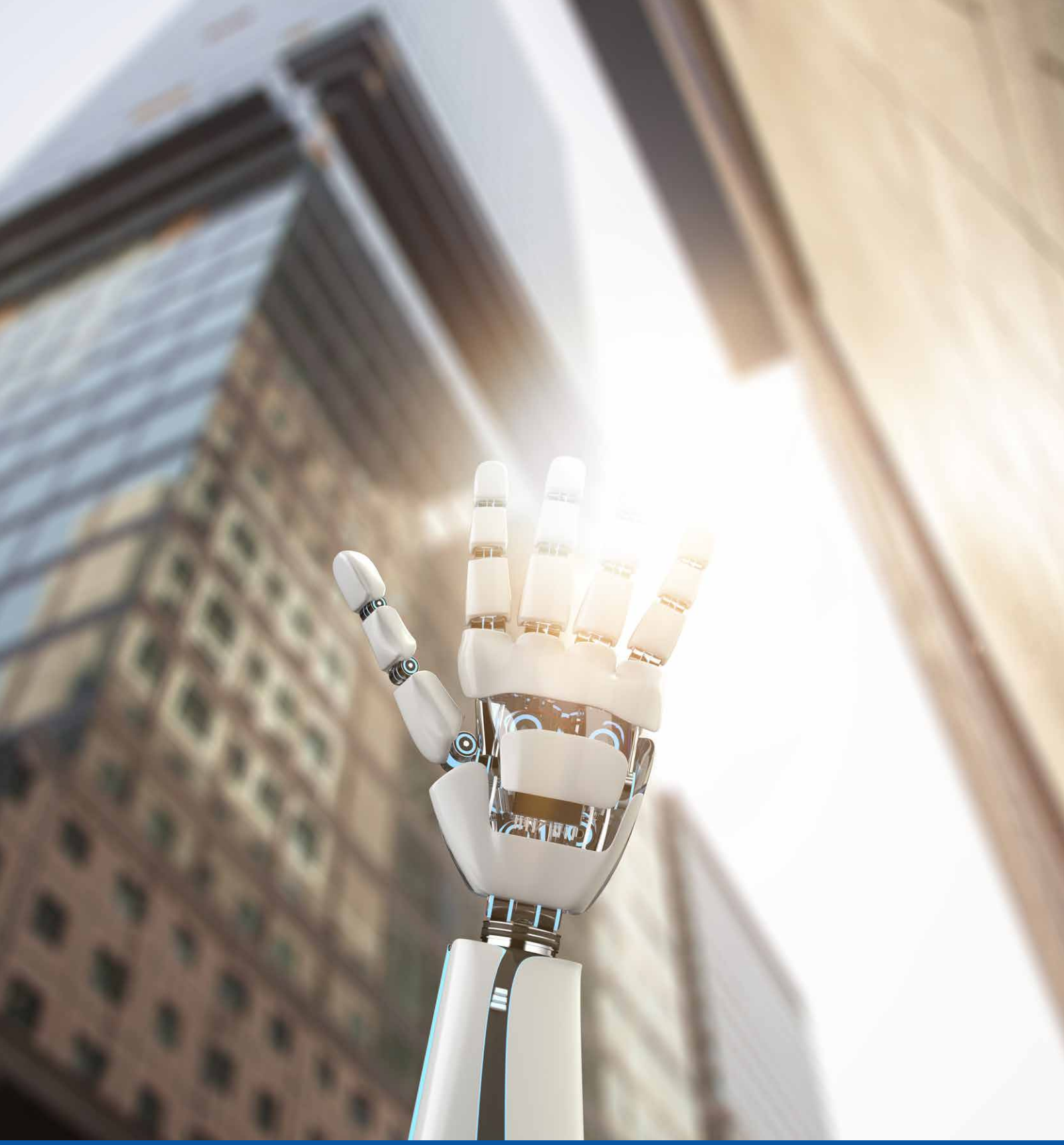

Projekt Broker Consultant Services GmbH
Westhafenplatz 1, 60327 Frankfurt am Main
Telefon 069 872084-90 | Telefax 069 348782-419
info@projekt-broker.com | www.projekt-broker.com

[Website]